



**Vorteile Datenmanagement via LN, Sicherheit,  
Darstellung von Projekten, Datensicherung**

**Lotus Notes im Unternehmen**

## Bilder

Direkt einbinden oder anhängen

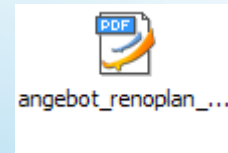
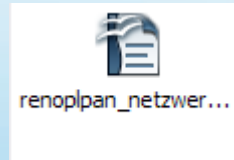
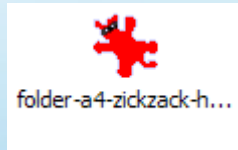

Notizen direkt eingeben

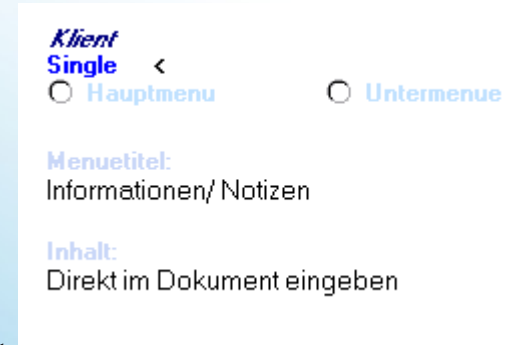

Alle Daten liegen in einer einzigen Datei. Das Design der Datenbank wird ebenfalls in dieser Datei mitgeführt, dies bedeutet wiederum:

**“Alles was benötigt wird um an die Daten zu gelangen ist ein Notes Client“**

Dadurch ist alles sehr übersichtlich und aufgeräumt. Die Dateierdung für eine Datenbank lautet “nsf”.

# Dokumentorientiert

- Alle Daten im Griff
- Eine einzige Software
- Daten auf Server und bei Bedarf auch Lokal verfügbar
- Integrierte Entwicklungsumgebung um Datenbanken nach eigenen Bedürfnissen anzupassen oder komplett zu entwerfen
- Übersichtliche Darstellung
- Automatischer Abgleich (Lokal/ Server möglich)
- Verzahnung der Datenbanken möglich (Kunden DB/ Projekt DB)
- Zugriff mit Browser (IE, Mozilla, Opera, Safari) möglich
- Integrierte Benutzerverwaltung, dadurch ist eine einfache Abbildung der Zugriffssteuerung auf Datenbanken und Dokumenten-Ebene möglich

# Mail, Termine, Kundendaten

## Gehört zum Umfang von Notes

Terminplanung, Email und viele weitere nützliche Templates zur Verwaltung von Daten.

### Terminplanung

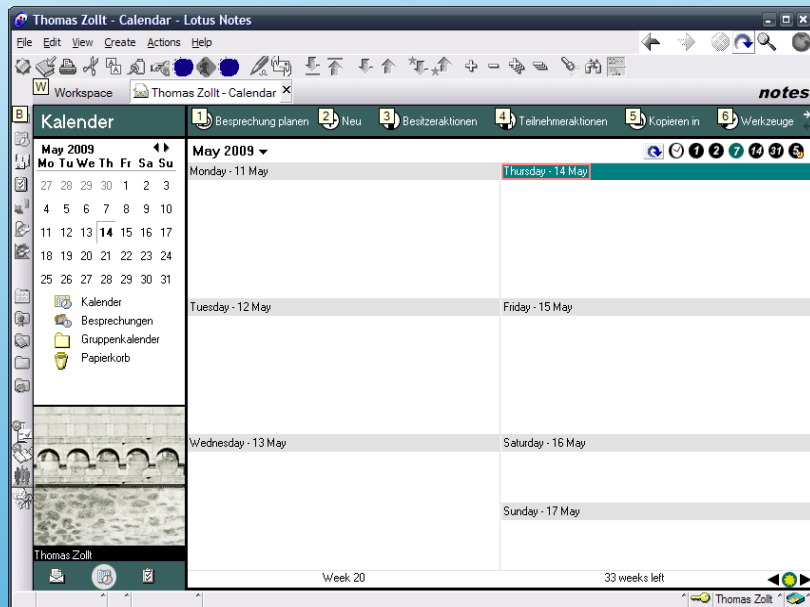

### Email

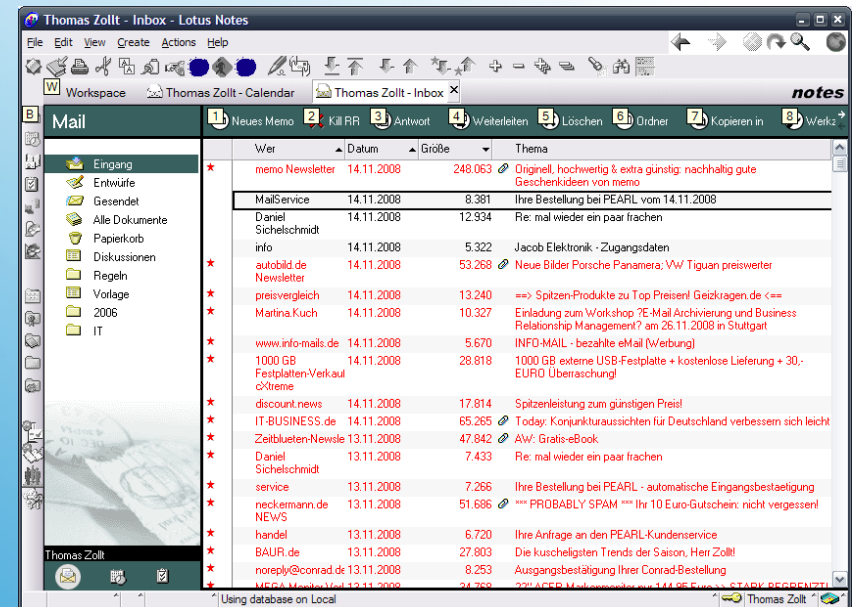

# Screenshots

## Beispiel für die Darstellung der Projekte

Beste Übersicht, Daten/ Dateien immer beim Projekt.

Diese Darstellung ist über das normale Dateisystem so nicht umsetzbar.

Hierbei handelt es sich um ein Standard Datenbanktemplate die bei Notes im Lieferumfang dabei ist. Für den Fall, dass der Port 1352 gesperrt sein sollte, ist ebenfalls der Zugriff mit HTTP (Browser) ist möglich.



Bild: englische Version der Diskussion-Datenbank

# BSP. Projekt DB

## Beispiel für die Darstellung einer Kundenverwaltung

Beste Übersicht, Kunden immer aktuell und verfügbar. Alle greifen auf denselben Datenbestand zu.

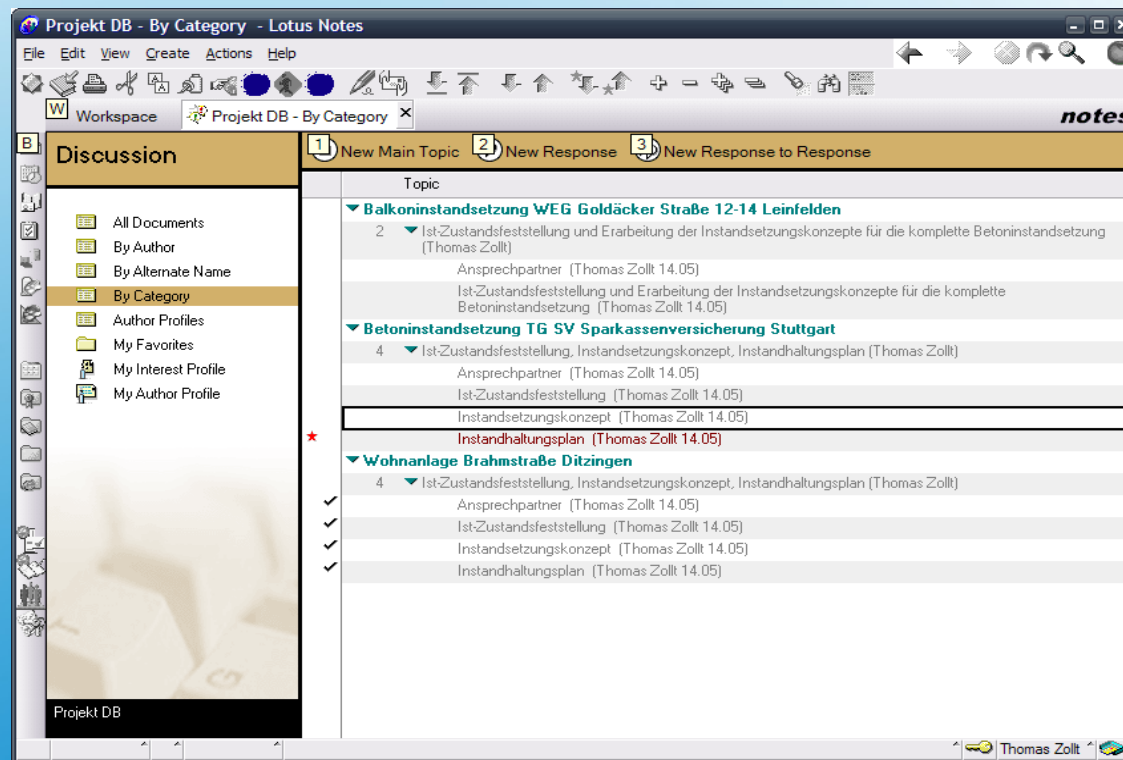
Hierbei handelt es sich ebenfalls um eine Standard Datenbank die bei Notes im Lieferumfang dabei ist.

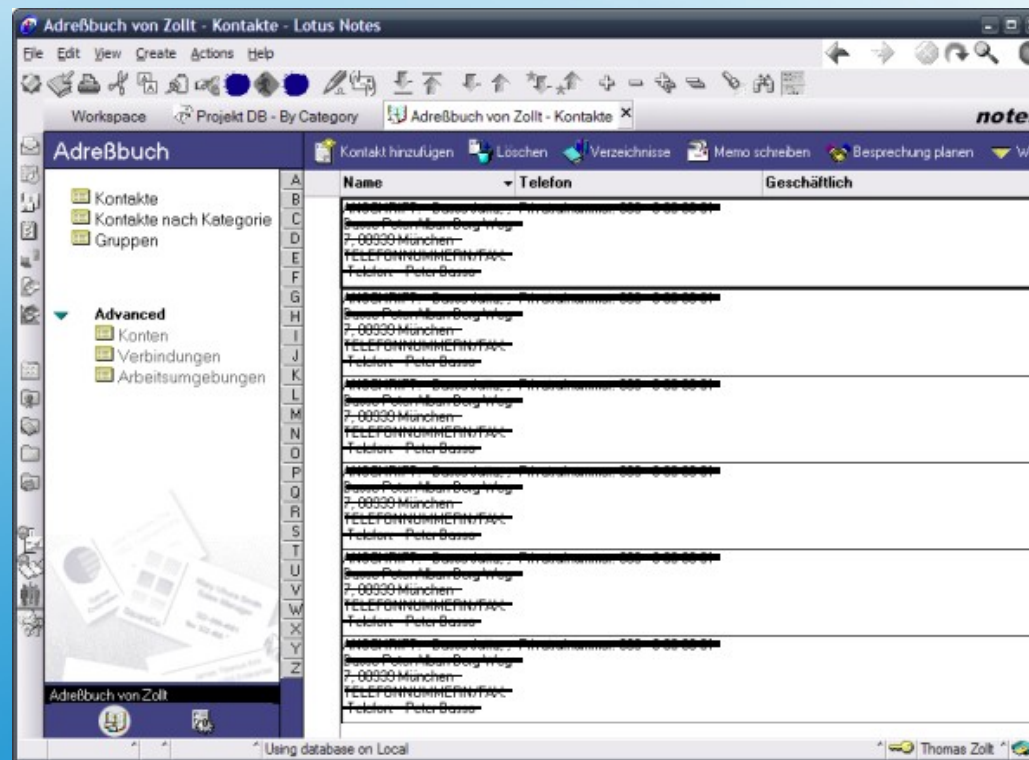

# BSP. Kundenverwaltung



Abbildung Topologie mit Webserver



# Abbildung Topologie mit VPN

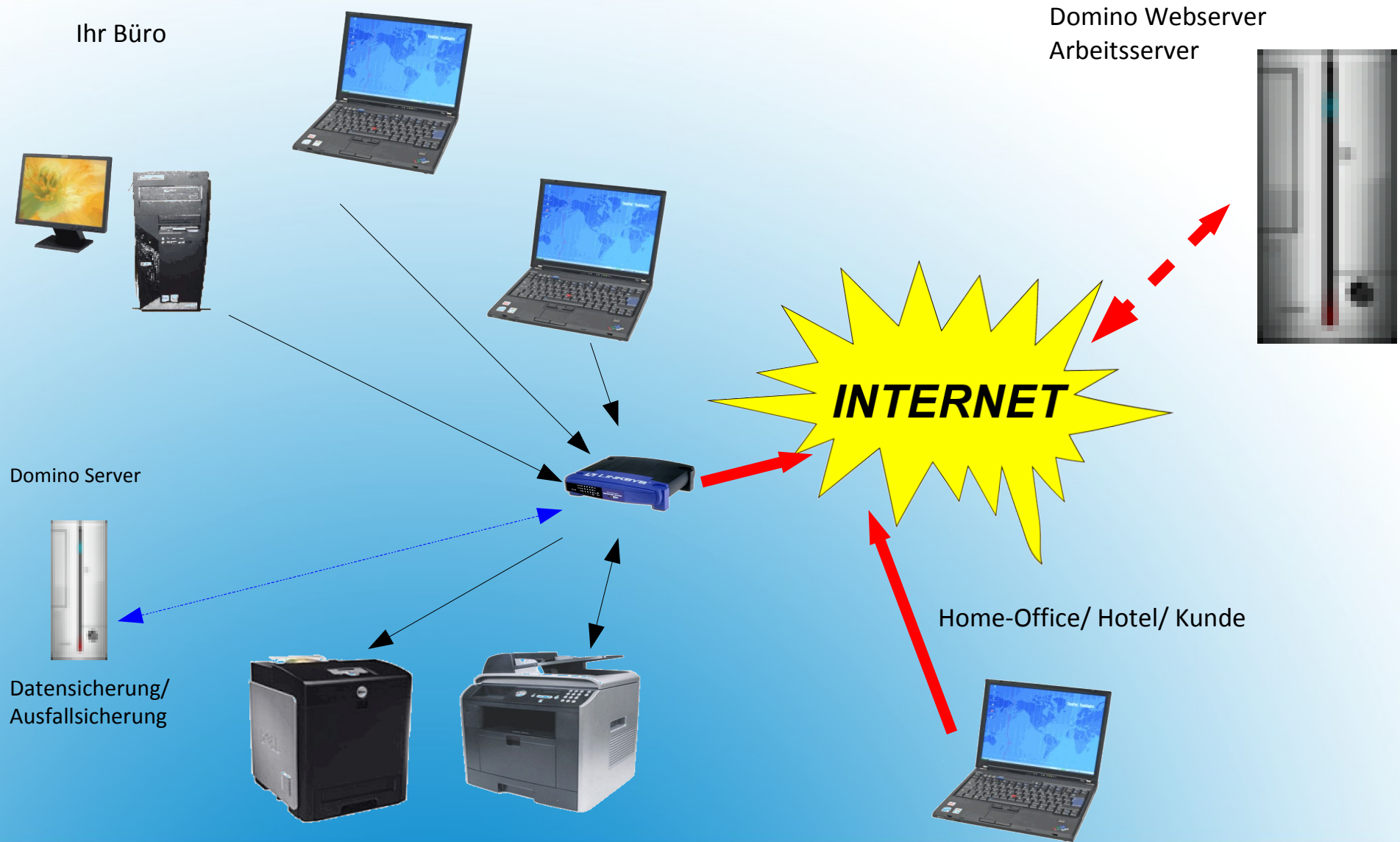
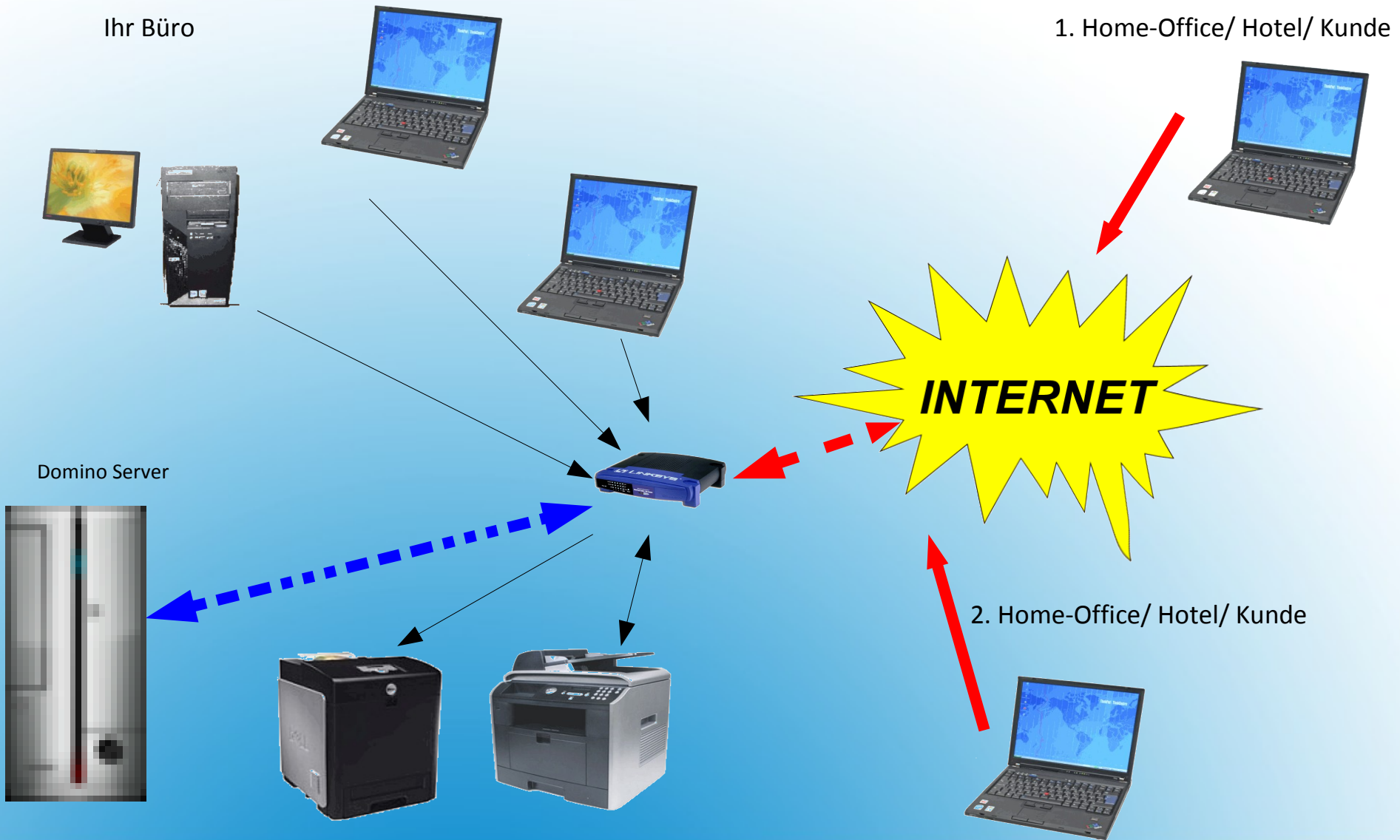

Folie wird punktuell erweitert.

Demnächst

“Darstellung Benutzerzugriffe auf Datenbank und Dokumentenebene“

Stand 15.05.2009

Thomas Zollt, *zollt-software-consulting* • Feldbergstr.20 • 75196 Remchingen  
.fon +49 (0) 72 32 36 48 95 .fax +49 (0) 72 32 36 48 99  
.internet <http://www.zollt.com> .mail [thomas@zollt.com](mailto:thomas@zollt.com)

**Besuchen Sie uns wieder**